BALTSON | DESTINATION MANAGEMENT

НОВОГОДНИЙ ВЕЧЕР В ТБИЛИСИ

31.12.2026-01.01.2027




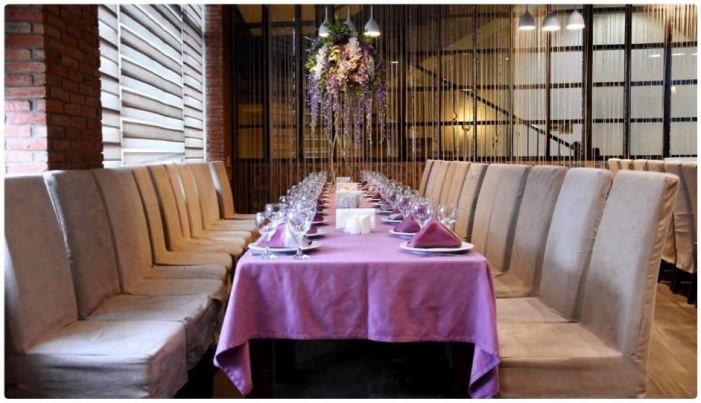

Ресторан «**Sabatoni**», Тбилиси

Новогодний банкет и шоу-программа

Адрес: *район Ортачала, ул. Гулуа За*, Тбилиси

Начало: 20:00 **Окончание:** 01:00

Новый Год с компанией "Baltson DMC"

В ПРОГРАММЕ ВЕЧЕРА:	***МЕНЮ ВЕЧЕРА:***
- Новогодний стол и особые блюда - Праздничная атмосфера и музыкальная программа - Уютное и комфортное пространство - Незабываемое новогоднее настроение в кругу близких. - Живая музыка - Шоу барабанов - Грузинские танцы	**Закуски и хлеб** - Пури — грузинский хлеб - Мчади — традиционные грузинские кукурузные лепёшки - Хачапури по-имеретински - Ассорти сыров - Надуги (мягкий сыр) в ломтиках сулугуни - Жареный цыплёнок - Бурвак (молочный поросёнок), отварной, подаётся холодным - Жареная форель - Красная икра **Салаты и холодные закуски** - Салат из огурцов и помидоров - Куриный салат - Салат «Оливье» - Рулетики из баклажанов с грецкими орехами - Шпинат с грецкими орехами - Ассорти грузинских солений - Оливки - Острия из говядины (грузинское блюдо из мяса в пряном соусе) **Горячие блюда** - Хашлама — отварная говядина с бульоном и специями - Долма в виноградных листьях - Шашлык из свинины - Шашлык из курицы - Шашлык из лосося - Картофель фри - Грибы на кеци (в традиционной грузинской глиняной сковороде) ------- - Ткемали — традиционный грузинский сливовый соус - Лимонад - Боржоми - Кофе / чай - Гозинаки — традиционная грузинская сладость из орехов и мёда - Гочи — поросёнок (запечённый)

СТОИМОСТЬ НА ЧЕЛОВЕКА (брутто): **95 USD, 9500 РУБ.**

В стоимость входит: трансфер в ресторан, новогодний банкет и шоу-программа. Блюда и напитки подаются в стол на куст из 5 человек. Рассадка за большим столом.

Алкоголь оплачивается дополнительно по меню. Трансфер после вечера – самостоятельный.